

APPLICATION FOR

공사지명원

NOMINATION



MYEONGJIN STONE&CERAMIC

본사 경상남도 진주시 동부로 169번길 12, B910 (충무공동,윙스타워)

지사 경기도 광명시 신기로17번길 4, 303호(광명역IDS오피스텔)

TEL: (055) 763-3914 | FAX: (055) 763-3915

PART1.

APPLICATION FOR NOMINATION

.지명원

01 공사지명원

02 사용인감계

03 법인 인감증명서/등기부등본

공사지명원

Application For Nomination

귀하

공사명

당사는 우수한 기술력을 바탕으로 성실하고 창의적인 업무진행을 통해 고객만족을 위해 최선을 다할 것입니다.

금번 귀사에서 집행하는 공사의 협력업체로 지정하여 주시기 바라며, 별지 서류를 첨부하여 지명원을 제출합니다.

(주)명진에스앤에스 대표이사

이정원

사용인감계

Notice of Representative Seal Impression

귀하

공사명

법 인 인 감		사 용 인 감	
------------------	------------------------------------------------------------------------------------	------------------	--

위의 사용인감은 당사가 사용하는 인감으로서
당사가 귀사와의 모든 업무 및 이에 수반되는
업무를 수행함에 있어 이를 사용하겠으며, 이로
인하여 발생하는 제반 하자는 당사가 책임질 것
을 약속하고 이에 사용인감계를 제출합니다.

년 월 일

(주)명진에스앤에스 대표이사 이 하 희

COMPANY INTRODUCTION

.회 사 소 개

01 대표인사말

02 회사개요/연혁

03 조직도

공간의 아름다움을 만듭니다.

안녕하세요.

㈜명진에스앤에스 대표 이하희입니다.

명진에스앤에스는 공간의 완성도를 높이는 전문 시공 기업입니다.

당사는 다년간의 현장 경험과 축적된 기술력을 바탕으로

각 공간의 특성과 용도에 최적화된 시공 솔루션을 제공합니다.

겉으로 드러나는 마감뿐만 아니라

보이지 않는 구조와 디테일까지 철저하게 관리하여

안정성과 완성도를 동시에 확보합니다.

또한, 고객의 요구사항과 예산을 종합적으로 고려한

합리적인 설계 및 시공 제안을 통해

효율적인 프로젝트 수행을 지향합니다.

명진에스앤에스는 작은 차이가 큰 결과를 만든다는 신념으로

모든 공정에서 균일한 품질과 꼼꼼한 시공을 실현하고 있습니다.

앞으로도 신뢰를 바탕으로

지속 가능한 공간 가치를 만들어가는 기업이 되겠습니다.

㈜명진에스앤에스 대표이사

이하희

회사개요

Company Profile

회사명	(주)명진에스앤에스
대표이사	이하희
설립일자	2002년 09월 26일
사업자번호	611-81-09800
사업종류	도장 / 습식 / 방수공사 / 석공사업 석자재수입 / 자재시공 / 시공감리

회사연혁

History

2002	주식회사 정원 설립 건설업 면허 등록
2018	(주)명진에스앤에스 명의 변경
2019	경상남도 진주시로 본사 이전
2023	(주)명진에스앤에스 홈페이지개설
2025	자체 개발 '코어픽스(COREFIX)'공법 특허 출원 자체 개발 '코어픽스(COREFIX)' 디자인특허 출원 자체 개발 '코어픽스(COREFIX)' 상표 출원

조직도

Organization

(주)명진에스앤에스는 체계적인 업무프로세서로 고객상담, 견적부터 준공과 그 이후의 유지보수까지 꼼꼼하게 책임지고 있습니다. 대표와 각 부서별 전문인력들이 함께 프로젝트를 진행하고 있습니다.

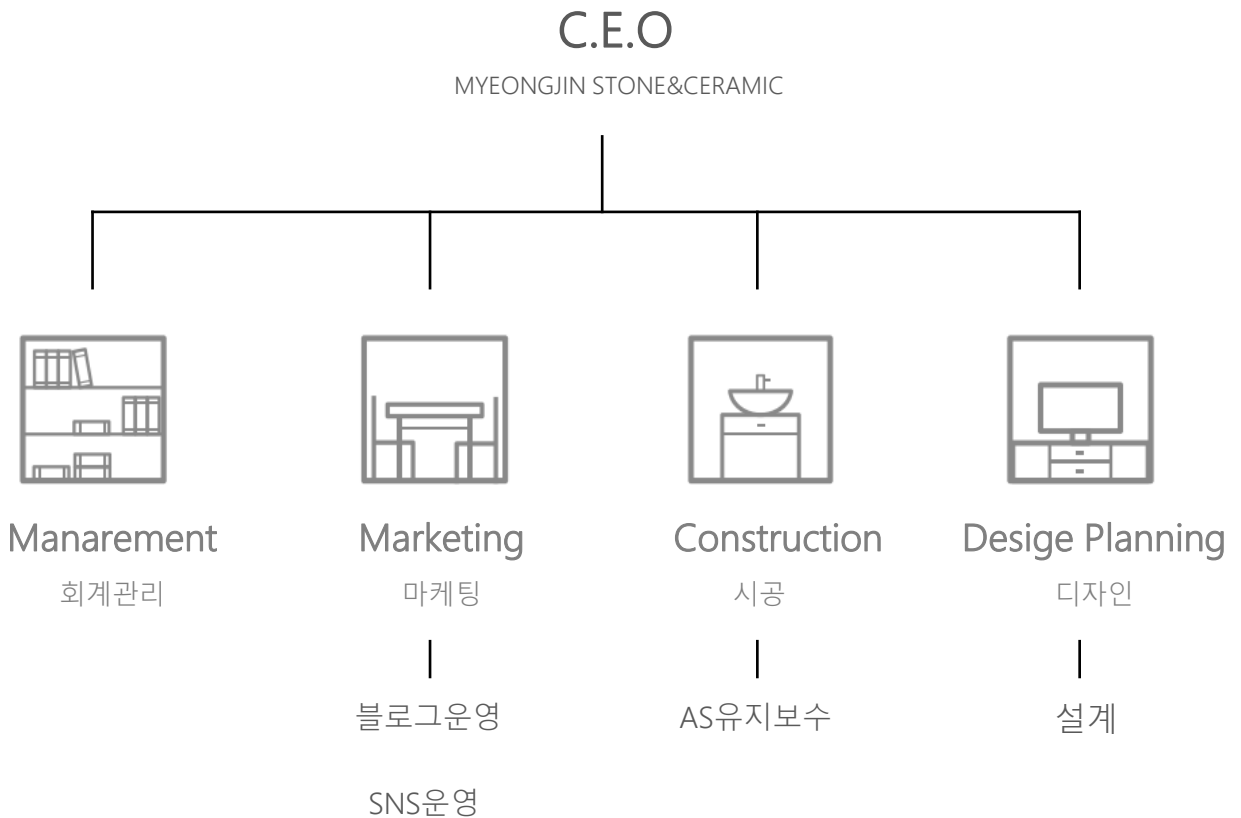

REGISTRATION

.등 록 증

- 01 사업자등록증
- 02 건설업등록증
- 03 시공능력 순위 확인서
- 04 시공능력 평가 확인서
- 05 기업신용평가서



사업자등록증

(법인사업자)

등록번호 : 611-81-09800

법인명(단체명) : 주식회사 명진에스엔에스

대표자 : 이하희

개업연월일 : 2002년 09월 26일 법인등록번호 : 195211-0002667

사업장소재지 : 경상남도 진주시 동부로169번길 12, 8동 9층 910호(충무공동, 윈스타워)

본점소재지 : 경상남도 진주시 동부로169번길 12, 8동 9층 910호(충무공동, 윈스타워)

사업의종류 : 업태 건설 종목 석공
도매 및 소매업 그 외 기타 건축자재 도매업
도매 및 소매업 전자상거래 소매업

발급사유 : **● 대표번호 : 055) 763-3914**
● 팩스번호 : 055) 763-3915
● 이메일 : mj1811@mj-int.co.kr
● 계좌정보 : 농협은행 / (주)명진에스엔에스
301-0278-8014-61

사업자 단위 과세 적용사업자 여부 : 여() 부(✓)

전자세금계산서 전용 전자우편주소 :

2024년 12월 10일

진주세무서장



[별지 제3호 서식]

(앞 쪽)

건설업등록증

1. 업종 및 주력분야 : 도장·습식·방수·석공사업 (주력분야: 습식·방수공사, 석공사)
2. 등록번호 : 함양2002-4-7
3. 상호 : (주)명진에스앤에스
4. 대표자 : 이하희
5. 주된 영업소 소재지 : 경상남도 진주시 동부로169번길 12 9층 비910호 (충무공동)
6. 법인등록번호(생년월일) : 195211-0002667
7. 국적(소속 국가명) : 대한민국
8. 등록일자 : 2002.10.31

위 자는 건설산업기본법 제9조에 따른 건설사업자임을 증명합니다.

2023 년 11 월 9 일

경상남도 진주시장



사 본

문서확인번호 : OCP02-20250808-3634-801



2025년도 시공능력평가확인서

(단위 : 천원)

법인번호 : 195211-0002667

사업자등록번호 : 611-81-09800

상 호	(주)명진에스앤에스	업종 / 등록번호	도장습식석공 : 경남함양2002-4-7
대 표 자	이하희		
소 재 지	경상남도 진주시 동부로169번길 12 (충무공동) 9층 비910호		

업 종	등록번호	시공능력평가액
도장습식방수석공	경남함양2002-4-7	3,536,169

시공능력 평가내역	실적평가액	경영평가액	기술능력평가액	신인도평가액
	1,270,134	1,394,815	744,207	127,013

**시공능력평가액 = 실적평가액 + 경영평가액 +
기술능력평가액 + - 신인도평가액**

건설산업 기본법 제23조 및 동법 시행규칙 제23조 제2항에 따라 건설사업자가 제출한
건설공사 실적신고서를 근거로 시공능력이 평가 되었음을 확인함.

2025년 8월 8일

대한전문건설협회 경상남도회



본 증명서는 증명발급시스템(minwon.kosca.or.kr)의 발급문서확인 메뉴를 통해 상단의 문서확인번호로 내용의 진위여부를 발급일로부터 3개월간 확인하실 수 있습니다.

I. Credit Rating

(주)명진에스앤에스 | 611-81-09800 | ECC-2025-10-000155

I 기업정보

기업명	(주)명진에스앤에스 (MYEONGJIN S & S CO.,LTD.)		
사업자번호	611-81-09800	법인번호	195211-0002667
대표자	이하희	설립일	2002.09.26
산업분류	(F42191) 조적 및 석공사업		
본사 주소	[52859] 경상남도 진주시 동부로169번길 12, 9층 비910호(충무공동)		
결산 기준일	2024.12.31	신용등급 유효기간	2025.10.02 ~ 2026.10.01

I 주요 신용정보

DNA 신용등급	현금흐름등급	WATCH 등급
B	B	정상
평가 기준일: 2025.10.02	평가 기준일: 2025.10.02	평가 기준일: 2024.06.30

I 신용등급 분포

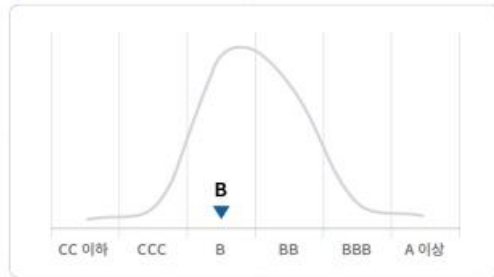

I 현금흐름등급 분포

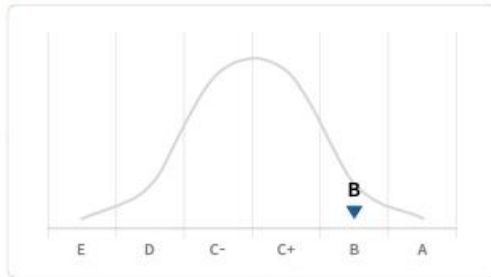

결산 기준일	정기 평가			하반기 평가		
	평가일	신용등급	현금흐름등급	평가일	신용등급	현금흐름등급
2024.12.31	2025.10.02	B	B	-	-	-
2022.12.31	2023.07.27	B+	B	2023.09.22	B+	B
2021.12.31	2023.01.05	B+	C+	-	-	-

I 주요 재무 현황

(단위: 백만 원, %)

결산 기준일	총자산	부채총계	자본총계	매출액	영업이익	당기순이익
2024.12.31	1,949	882	1,067	6,952	229	234
2023.12.31	1,638	805	832	2,403	23	7
2022.12.31	1,396	571	825	3,021	171	160

결산 기준일	매출 성장률	영업이익률	순이익률	유동비율	부채비율	차입금 의존도
2024.12.31	189.3	3.3	3.4	416.2	82.7	23.2
2023.12.31	-20.4	1.0	0.3	496.2	96.7	30.4
2022.12.31	160.9	5.7	5.3	403.6	69.3	17.4

MAJOR PERFORMANCE RECORD

.주요공사실적

01 2025년 주요공사실적

02 2024년 주요공사실적

03 2023년 주요공사실적

2025~

NO.	공사명	공사시기
21	인천검단5차 신축공사 중 타일공사	2025.09
22	인천 검단5차 신축공사 중 대리석공사	2025.09
23	마곡 제네틱 사옥 신축공사 중 타일공사	2025.10
24	양재동_와이엠 사옥 신축공사 중 타일공사	2025.11
25	인천 해상국제특송센터 신축공사 인테리어 공사 중 대리석공사	2025.11
26	경남지부 건강관리협회 신축공사 중 타일,대리석공사	2025.11
27	파주시 조리읍 등원리 407-5 외 3필지 노인복지시설 신축공사 중 타일 공사	2025.12
28	파주시 조리읍 등원리 407-5 외 3필지 노인복지시설 신축공사 중 대리 석공사	2025.12

2025~

NO.	공사명	공사시기
01	은평 대방 1차 커뮤니티 공사 중 대리석 공사	2024.12.06
02	은평 대방 1차 커뮤니티 공사 중 타일공사	2024.12.06
03	파주운정 5차 커뮤니티 공사 중 대리석 공사	2025.01
04	파주운정 5차 커뮤니티 공사 타일공사	2025.01
05	현대글로벌비스 현장 대리석공사	2025.01
06	의왕 고천 1차 커뮤니티 공사 중 대리석공사	2025.02.19
07	의왕 고천 1차 커뮤니티 공사 중 타일공사	2025.02.19
08	반포동 705-1 근린생활시설 신축공사 중 타일공사	2025.02.25
09	충남 내포 1차 커뮤니티 공사 중 대리석공사	2025.03.05
10	충남 내포 1차 커뮤니티 공사 중 타일공사	2025.03.05
11	반포동 705-1 근린생활시설 신축공사 중 대리석공사	2025.03.12
12	아산배방 금강펜테리움 신축공사	2025.03
13	시흥 효성 해링턴 플레이스 대리석공사	2025.04
14	소백산 천동탐방소 대리석공사	2025.05
15	동백 호수공원 두산위브더제니스 아파트 인테리어공사	2025.06
16	포천 신북면 단독주택 신축공사 중 대리석공사	2025.06
17	부산 에코1차 커뮤니티공사 중 대리석공사	2025.08
18	부산 에코1차 커뮤니티공사 중 타일공사	2025.08
19	이문동 아이파크 신축공사 중 대리석공사	2025.08
20	청담동39-8 근린생활시설 신축공사 중 대리석공사	2025.09

2024

NO.	공사명	공사시기
01	여수 금호미쓰이 신축공사	2023.12.06
02	남해 아난티 더하우스 리뉴얼공사	2024.02.01
03	남해 아난티 그늘집 신축공사	2024.02.01
04	전주 경원동 신라스테이 신축공사 중 석공사	2024.02.23
05	송도 크리스탈오션(인천) 인테리어공사 중 석공사	2024.01.22
06	제주 그린CC 클럽하우스 신축공사 중 석공사	2024.02.01
07	화성동탄 대방엘리움 일상10BL 주상복합 건설공사 중 커뮤니티공사(대리석공사)	2024.02.01
08	포항펜타시티 1차 대방엘리움 A1BL 아파트 건설공사 중 커뮤니티공사(대리석공사)	2024.02.01
09	포항펜타시티 2차 대방엘리움 A1BL 대방엘리움 아파트 건설공사 중 커뮤니티공사 (대리석공사)	2024.02.01
10	화성 생기센터 신축공사 중 테라조공사	2024.03.01
11	천안시 서북구 백석동 1116 물류단지 신축공사	2024.03.15
12	강남 논현 주거복합 인테리어공사(대리석공사)	2024.04.10
13	영등포 디스테이트(지식산업센터) 신축공사 중 석공사	2024.04.16
14	시화MTV오피스텔 주민공동시설 인테리어 공사	2024.03.14
15	구KT 구의 역세권 복합개발사업 중 공공청사 인테리어 공사 중 타일공사	2024.06.03
16	파주운정6차현장 커뮤니티공사	2024..07.01
17	마포로1구역 도시정비형 재개발사업 세대 인테리어공사	2024.08.01
18	평창스타벅스 신축공사 중 대리석공사	2024.08.29
19	판교G2 업무시설 현장 공유부 인테리어공사 중 타일공사	2024.10.08
20	판교G2 업무시설 현장 공유부 인테리어공사 중 석공사	2024.10.08

2023

NO.	공사명	공사시기
01	파주 운정2차 커뮤니티 중 석공사	
02	파주 운정2차 커뮤니티 중 타일공사	
03	아난티 코브타운 편의점 리뉴얼공사 중 대리석공사	2023.01.31
04	아난티 코브타운 리뉴얼공사 중 대리석공사	2023.03
05	대방건설 평택고덕1차 커뮤니티 공사 중 석공사	2023.04.05
06	대방건설 평택고덕1차 커뮤니티 공사 중 타일공사	2023.04.05
07	오시리아관광단지 친환경리조트 12신축공사중 인테리어공사	2023.07.13
08	아츠 논현 오피스텔 석공사	2023.06.30
09	구리고 외부 환경개선공사 중 화강석판석 제작납품	2023.08.22
10	광주유동임동 두산위브더제니스 주민공동시설 인테리어공사	2023.11.01
11	호반건설 부산에코델타 공동7 커뮤니티 인테리어공사	2023.07.05
12	호반건설 오산에코델타 공동7 커뮤니티 인테리어공사	2023.07.05

PART5.

COMPANY LOCATION

.회사위치

회사위치

Company Location

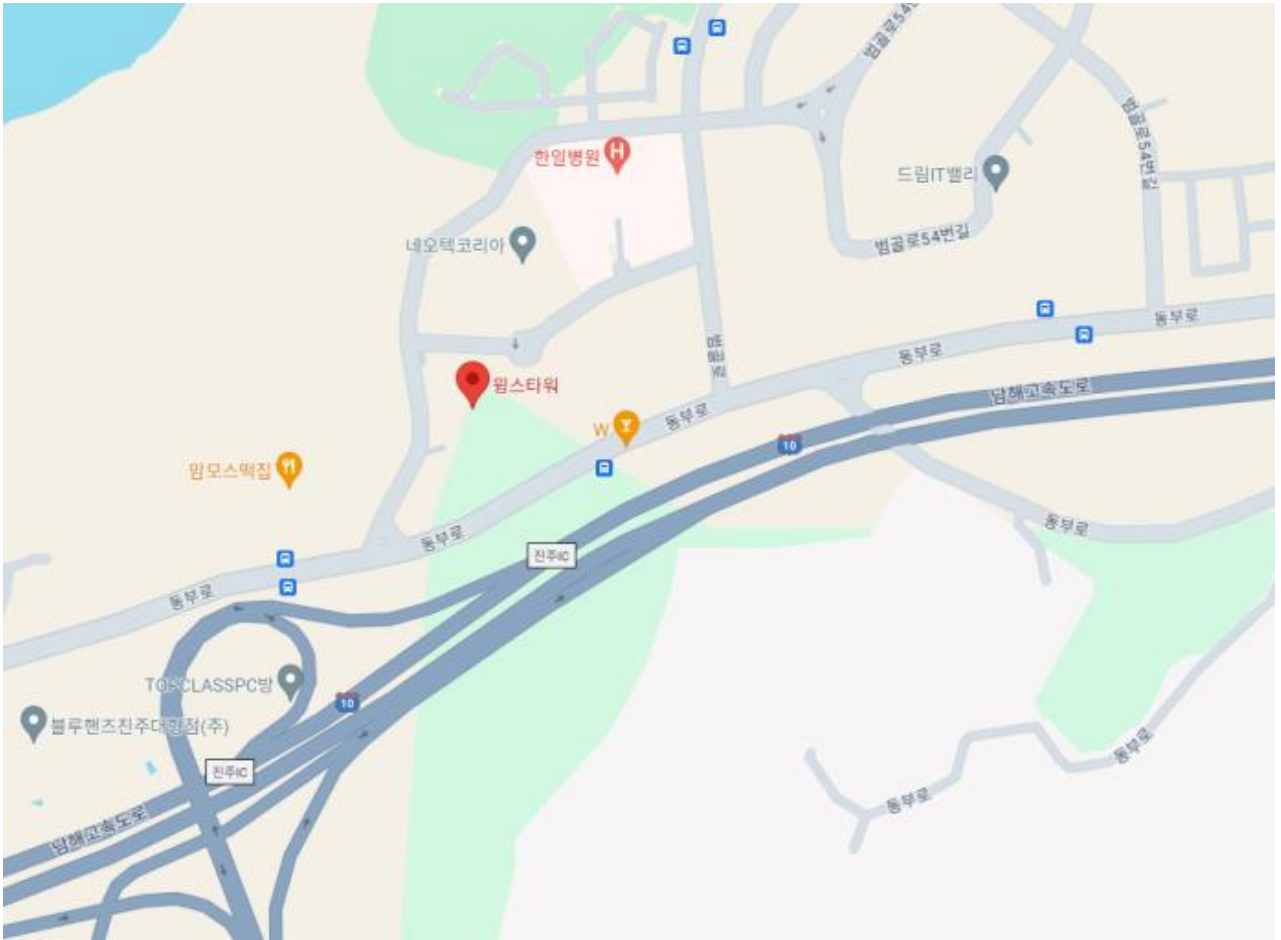

본사 경상남도 진주시 동부로 169번길 12, B910호(충무공동,윙스타워)
TEL: (055) 763-3914 | FAX: (055) 763-3915

지사 경기도 광명시 신기로17번길 4, 303호(광명역IDS오피스텔)

Web.www.mj-int.co.kr
Blog.blog.naver.com/myeongjin1811
Instagram.[mjint_official](https://www.instagram.com/mjint_official)
YouTube.<https://www.youtube.com/@mj-int>

 **주식회사 명진에스앤에스**